

**CERTIFICATE IN COMPETENCY  
ENHANCEMENT FOR ANM/FHW**

**Term-End Examination**

**June, 2009**

**BNS-002 : REPRODUCTIVE AND CHILD  
HEALTH NURSING INCLUDING IMCI**

*Time : 3 hours*

*Maximum Marks : 70*

---

*Note : Attempt all questions.*

---

1. (a) Describe the package of services under RCH programme : **3+3+9=15**
  - (i) Services for women.
  - (ii) Services for children.
- (b) Explain the role of ANM/FHW in RCH programme.
2. (a) List the characteristics of true labour pains. **2+2+6=10**
  - (b) Enumerate signs and symptoms of first stage of labour.
  - (c) Explain the care to be given to mother during first stage of labour.

3. (a) Describe the steps of resuscitation you would follow while giving care to newborn immediately after birth.  $10+5=15$
- (b) Explain the care given to the newborn in delivery room before transferring the newborn to the mother.
4. Describe *any two* of the following :  $2 \times 5 = 10$
- (a) Bed wetting/Enuresis
- (b) Causes, signs and symptoms of Vitamin A deficiency.
- (c) Assessment of child with fever.
- (d) Assessment of feeding problems of infants.
5. Describe the prevention and treatment of *any two* of the following problems :  $2 \times 5 = 10$
- (a) Bites
- (b) Drowning
- (c) Suffocation
6. Write the role of ANM/FHW in *any two* of the following :  $2 \times 5 = 10$
- (a) Health Education and Counselling to AIDS patient.
- (b) Care of antenatal mother having excessive vomiting and bleeding in early pregnancy.
- (c) Helping mother to take care of skin of newborn.
- (d) Taking care of malnourished child.

- o O o -

ए.एन.एम./एफ.एच.डब्ल्यू. के लिए सक्षमता  
वृद्धि में प्रमाण पत्र

सत्रांत परीक्षा  
जून, 2009

बी.एन.एस.-002 : आई.एम.सी.आई. सहित  
प्रजनन एवं बाल स्वास्थ्य नर्सिंग

समय : 3 घण्टे

अधिकतम अंक : 70

नोट : सभी प्रश्नों के उत्तर दीजिए।

1. (a) प्रजनन क्षमता और बाल स्वास्थ्य कार्यक्रम (RCH Programme) के अंतर्गत सेवाओं के पैकेज का वर्णन कीजिए : 3+3+9=15
  - (i) महिलाओं के लिए सेवाएं
  - (ii) शिशुओं के लिए सेवाएं
- (b) प्रजनन क्षमता और बाल स्वास्थ्य कार्यक्रम में सहायक नर्स मिडवाइफ (ए.एन.एम.) / महिला स्वास्थ्य कार्यकर्ता की भूमिका को स्पष्ट कीजिए।
2. (a) वास्तविक प्रसव वेदना (True labour pains) की विशेषताएं बताइए। 2+2+6=10
- (b) प्रसव वेदना की प्रथम अवस्था के चिह्न और लक्षण बताइए।

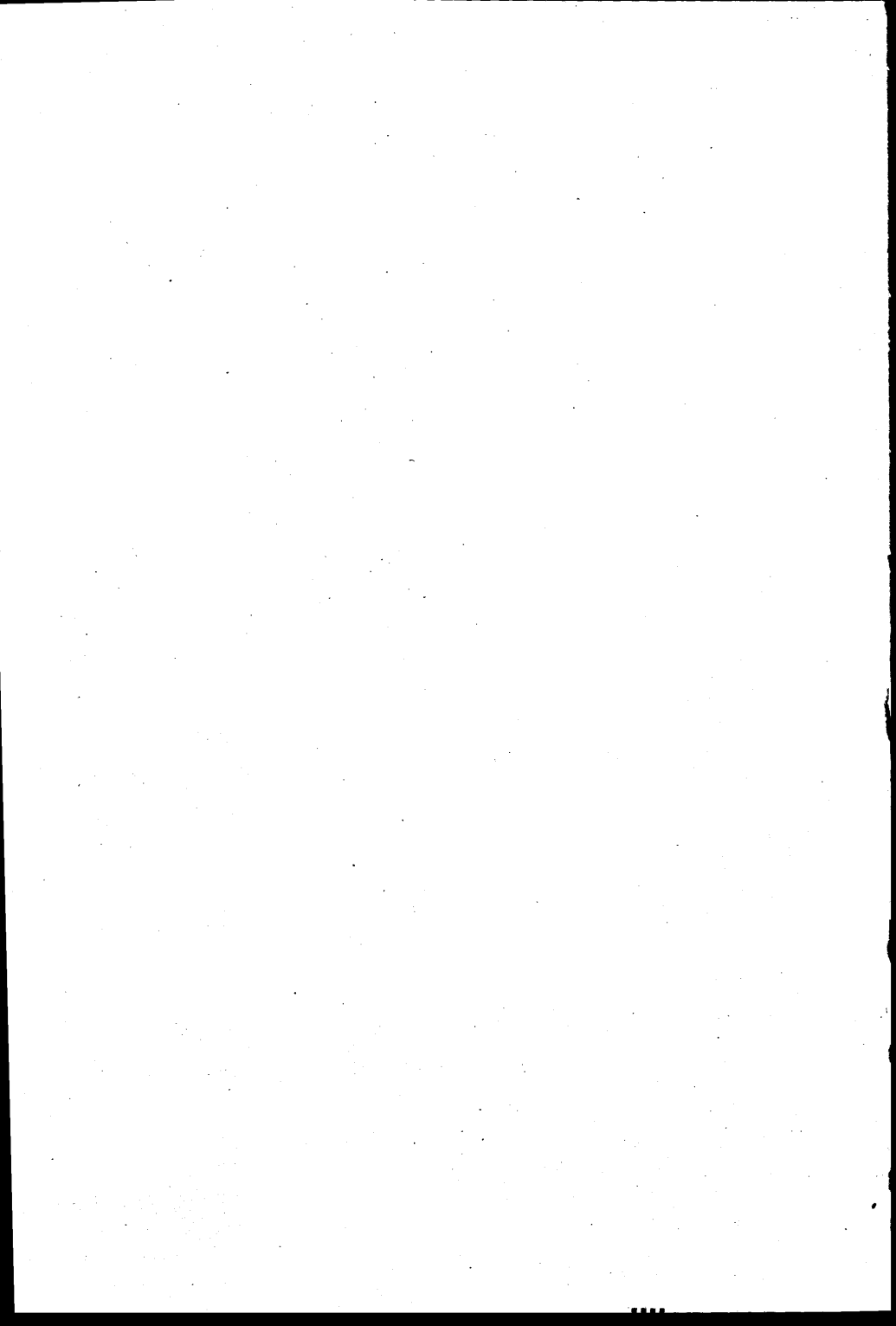

- (c) प्रसव वेदना की प्रथम अवस्था के दौरान महिला को प्रदान की जानेवाली देखभाल के बारे में बताइए।
3. (a) जन्म के तुरंत बाद नवजात शिशु की देखभाल करते समय आप पुनर्जीवन (resuscitation) के जो कदम उठाएंगे, उनका वर्णन कीजिए। 10+5=15
- (b) नवजात शिशु को मां को देने से पहले प्रसव कक्ष (delivery room) में नवजात शिशु को प्रदान की जानेवाली देखभाल के बारे में बताइए।
4. निम्नलिखित में से किन्हीं दो का वर्णन कीजिए : 2x5=10
- (a) बिस्तर गीला करना/असंयत मूत्रता (Bed Wetting/Enuresis)
- (b) विटामिन ए की कमी के कारण, चिह्न और लक्षण
- (c) बुखार से ग्रस्त बालक का निर्धारण करना (पता लगाना) (assessment of child with fever)
- (d) शिशुओं की आहार समस्याओं (feeding problems) का निर्धारण करना
5. निम्नलिखित समस्याओं में से किन्हीं दो की रोकथाम और उपचार का वर्णन कीजिए : 2x5=10
- (a) काटना (bites)
- (b) डूबना
- (c) दम घुटना

6. निम्नलिखित में से किन्हीं दो में ए.एन.एम./महिला स्वास्थ्य कार्यकर्ता की भूमिका के बारे में लिखिए : 2x5=10

- (a) एड्स रोगी के लिए स्वास्थ्य शिक्षा और परामर्श
- (b) प्रारंभिक गर्भावस्था (early pregnancy) में अत्यधिक उलटी और रक्तस्राव (bleeding) होने पर गर्भवती महिला की देखभाल
- (c) नवजात शिशु की त्वचा की देखभाल करने में मां की सहायता करना
- (d) कुपोषित बालक (malnourished child) की देखभाल करना

- o O o -